

SITUACIÓN. EMPLAZAMIENTO Y UBANIZACIÓN

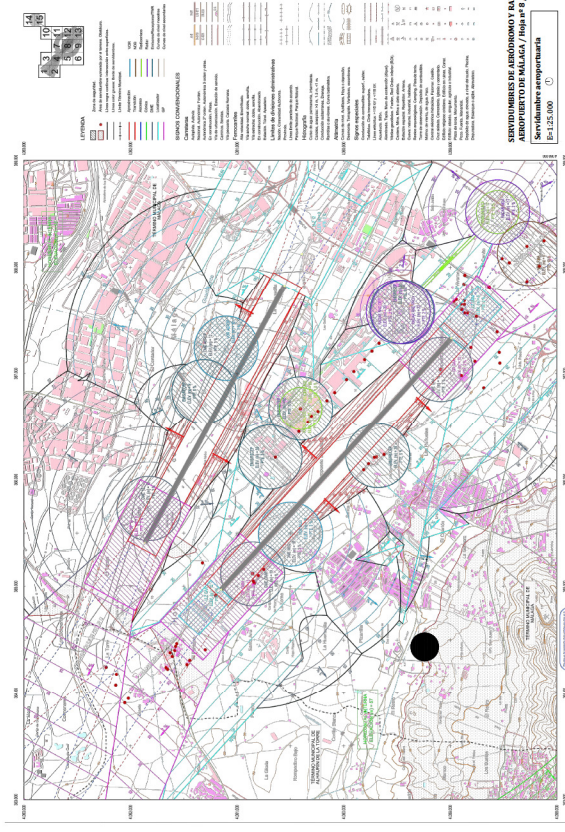
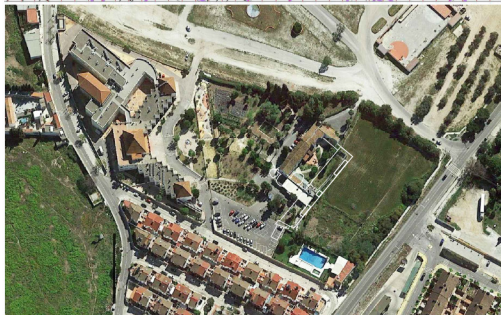

LEYENDAS

SUPERFICIES

- Superficie de parcela: 2.176 m²
- Superficie construida: 150 m²
- Superficie a edificar: 100 m²
- Superficie residual: 100 m²

Plano Baja

- Superficie construida: 170 m²
- Superficie a edificar: 100 m²
- Superficie residual: 100 m²

Plano primera

- Superficie construida: 150 m²
- Superficie a edificar: 100 m²
- Superficie residual: 100 m²

SIMBOLOS

- Electricidad
- Abastecimiento de agua
- Saneamiento
- Telecomunicaciones

SERVICIOS DE ABRIDORO Y RADIOELÉCTRICAS
AEROPUERTO DE MÁLAGA / Hoja nº 9 / Plano nº 2
Escala: 1:25.000



UBANIZACIÓN
Escala: 1:15.000

SITUACIÓN, EMPLAZAMIENTO Y UBANIZACIÓN

Proyecto: REFORMA Y AMPLIACIÓN CENTRO ASISTENCIAL COLICHET
C/PRINCE JUAN DE LAS INDIAS, 29140, CHURRUANA (MÁLAGA)
REF. CATASTRAL: S2010176560010X

Plano: 00-00-2019

Autores: RAFAEL BELLO, RAFAEL LÓPEZ TORIBIO MORENO, CARTAS COCESANA DE MÁLAGA

Fecha: 2019_02_Cor

Estado: Ver en plano

Hoja: 1

MAPA DE SITUACIÓN

REMOSES BELLO, RAFAEL
CARTAS COCESANA DE MÁLAGA
LÓPEZ TORIBIO MORENO, RAFAEL
29140 - CHURRUANA MÁLAGA

El presente trabajo no puede expresarse sin el apoyo y colaboración de los señores arquitectos: LÓPEZ TORIBIO MORENO, RAFAEL
REFORMA Y AMPLIACIÓN CENTRO ASISTENCIAL COLICHET - CHURRUANA MÁLAGA
Página 1 de 4