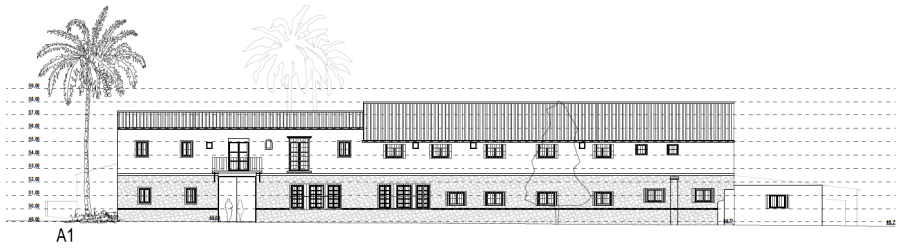

A1

A3

A2

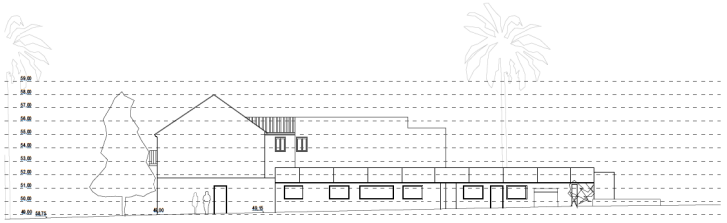

A4

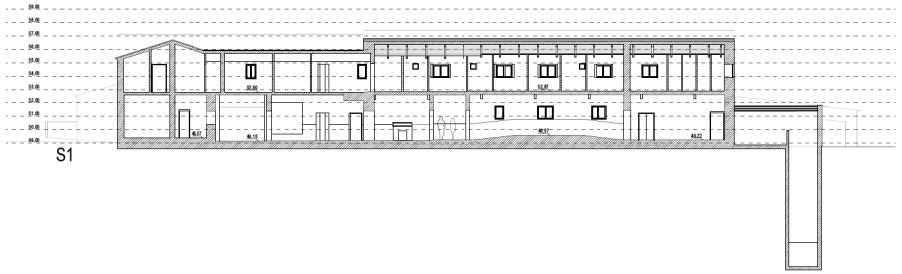

S1

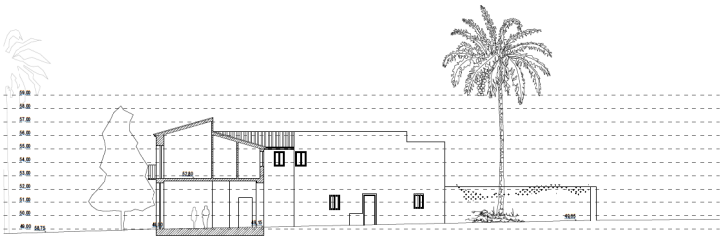

S3

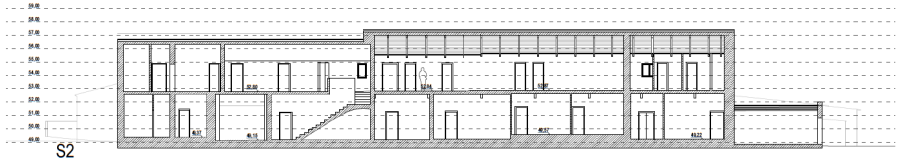

S2

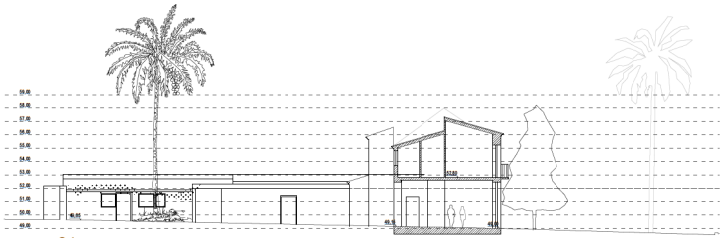

S4

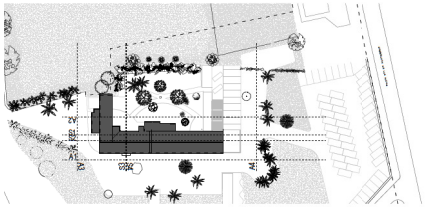

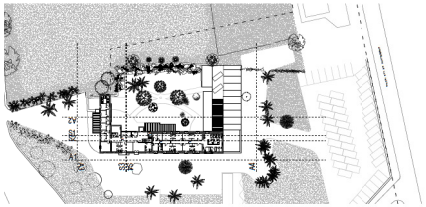

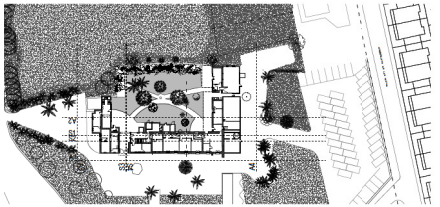

Verificador: https://coteja.malaga.eu Localizador: JY8HTMCK3VLNPFVWRPR0D7J3D Fecha Registro: 26/11/2021 20:46 Núm. Registro: 2021/804780.01

2018_02_Car

Proyecto	Norte	Escala
REFORMA Y AMPLIACIÓN CENTRO ASISTENCIAL COLICHET C/ PRESTE JUAN DE LAS INDIAS 4, 29140. CHURRIANA (MÁLAGA) REF. CATASTRAL: 5293101UF6559S0001WX		E = 1 : 200

Plano
ALZADOS Y SECCIONES (estado actual) 03-06-2019

Arquitectos		Promotor	Nº
RAFAEL REINOSO BELLIDO	RAFAEL LÓPEZ-TORIBIO MORENO	CÁRITAS DIOCESANA DE MÁLAGA	3

VISADO ESTATUTARIO
2020/2019 - Nº Expte 2019/0037/0001
COLEGIO DE ARQUITECTOS DE MÁLAGA
El presente visado acredita expresamente las siguientes circunstancias:
-La identidad y habilitación profesional del arquitecto autor del trabajo
-La integridad formal y corrección documental según normativa aplicable

REINOSO BELLIDO, RAFAEL
LÓPEZ-TORIBIO MORENO, RAFAEL

CÁRITAS DIOCESANA DE MÁLAGA
REFORMA Y AMPLIACIÓN CENTRO ASISTENCIAL COLIC
29140 - CHURRIANA-MÁLAGA