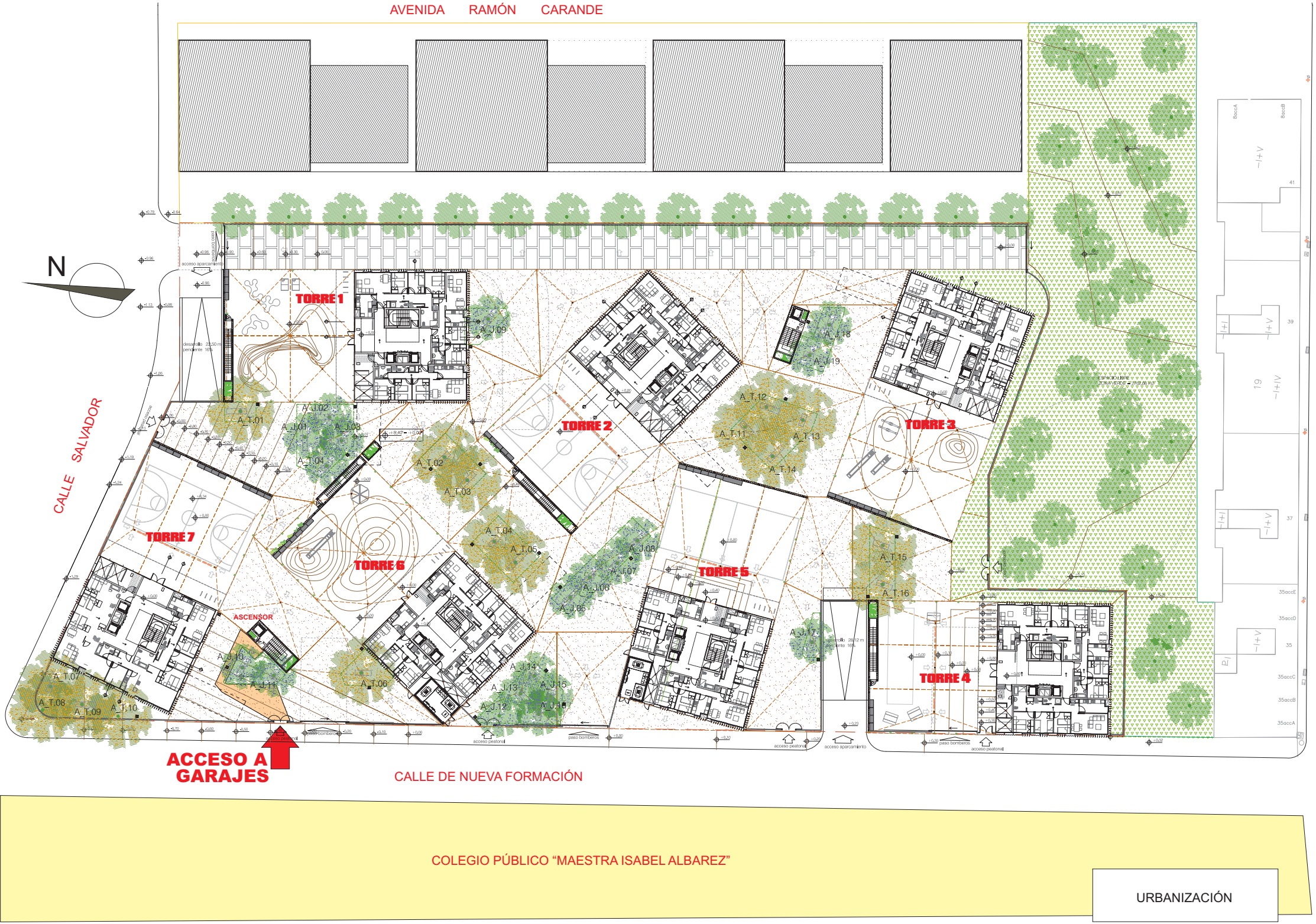
AVENIDA RAMÓN CARANDE
N
CALLE SALVADOR
CALLE PORVENIR
TORRE 1
TORRE 2
TORRE 3
TORRE 4
TORRE 5
TORRE 6
TORRE 7
ASCENSOR
ACCESO A GARAJES
CALLE DE NUEVA FORMACIÓN
COLEGIO PÚBLICO "MAESTRA ISABEL ALBAREZ"
URBANIZACIÓN